

**INGEKOMEN**  
12 SEP. 1963  
BLAUW ZICHT  
HEEMSTEDE

**2625**

**HEEMSTEDE INGEKOMEN**  
20 sep. 1963  
Afd. No.  
Klass.

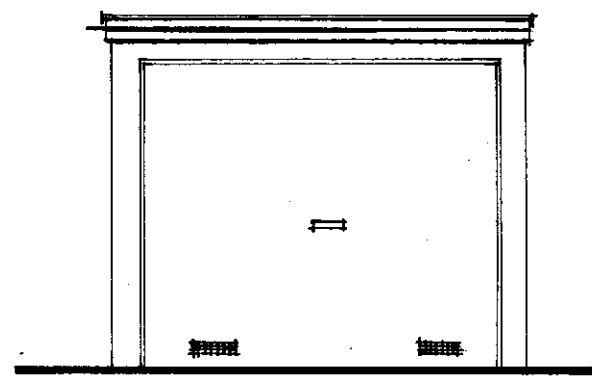

**VOORGEVEL**

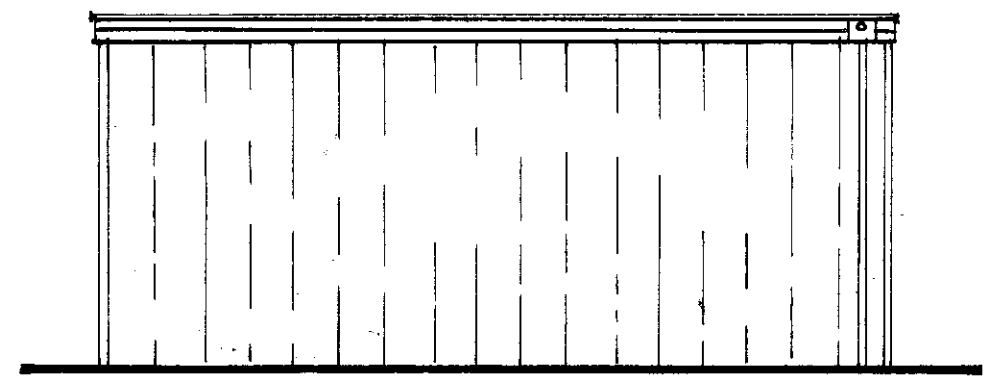

**ZIJ GEVEL**

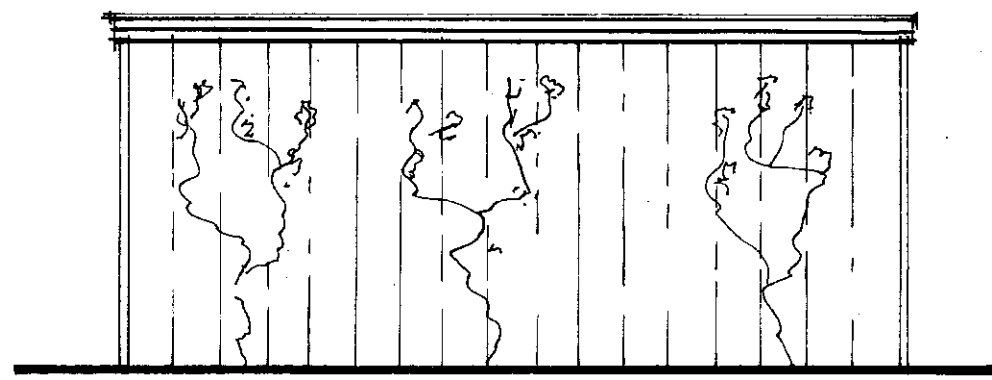

**ZIJ GEVEL**

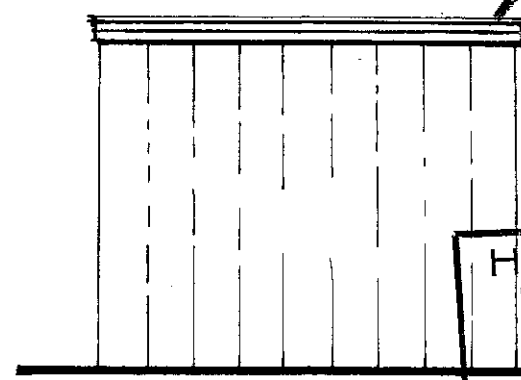

**ACHTERGEVEL**

Behoort bij beschikking van  
Burgemeester en Wethouders van  
HEEMSTEDE van 25 SEP. 1963

De gemeente-secretaris,  
*[Handwritten Signature]*

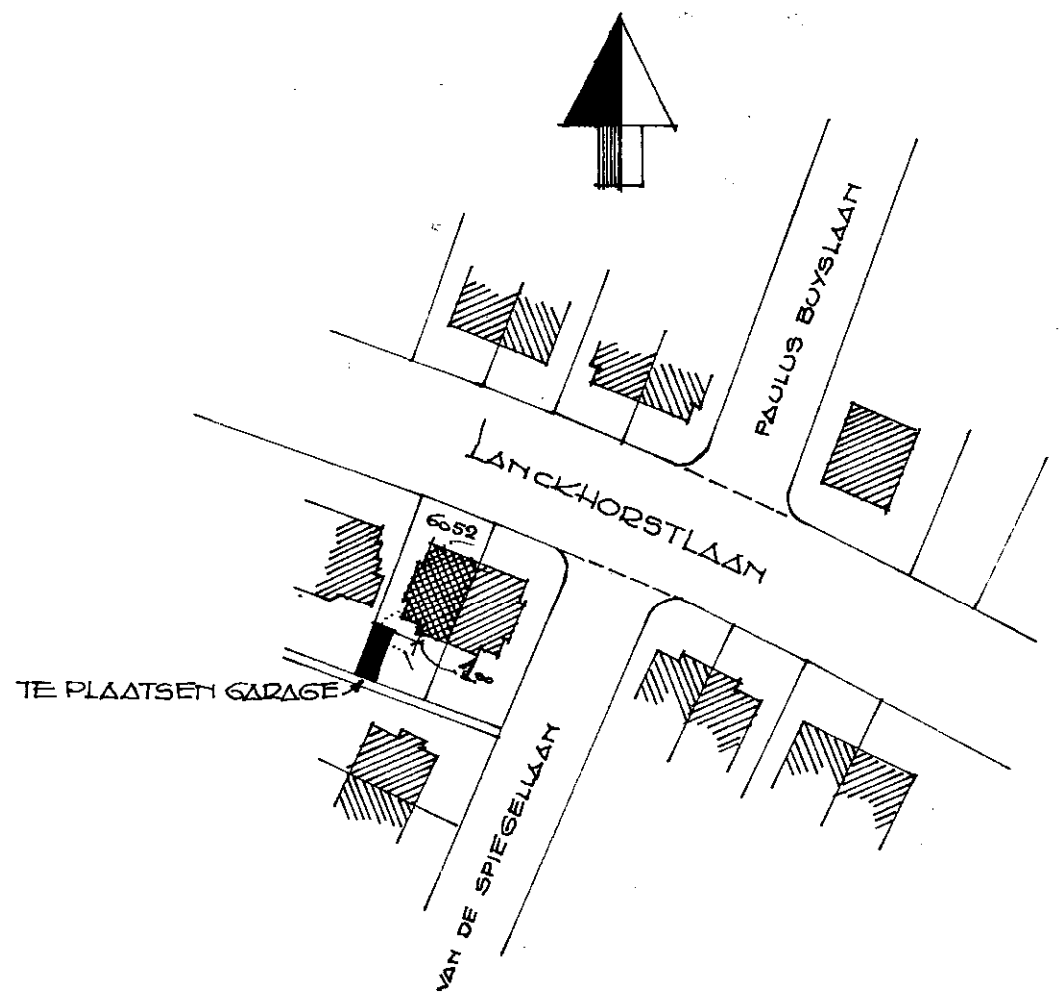

KADASTRALE SITUATIE OP SCHAAL 1:1000  
SECTIE A  
GEMEENTE HEEMSTEDE

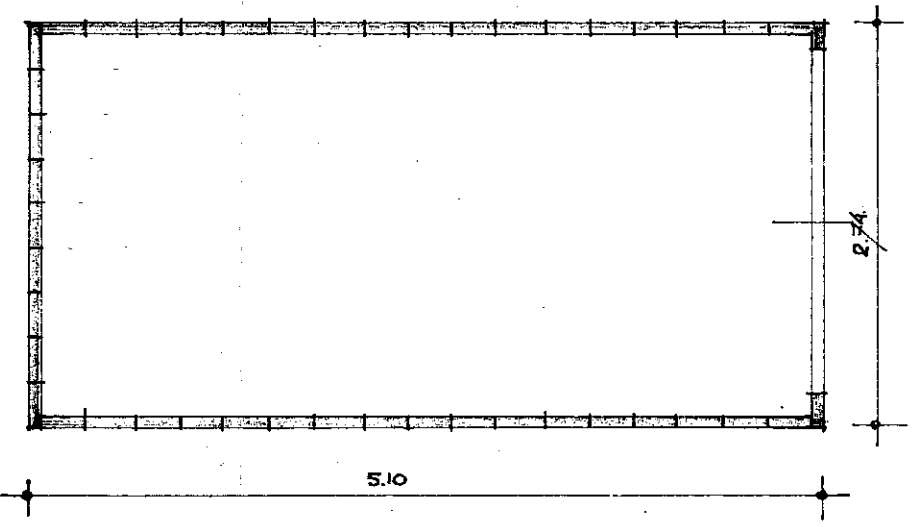

**PLATTEGROND**



**KAPBALKLAAG**

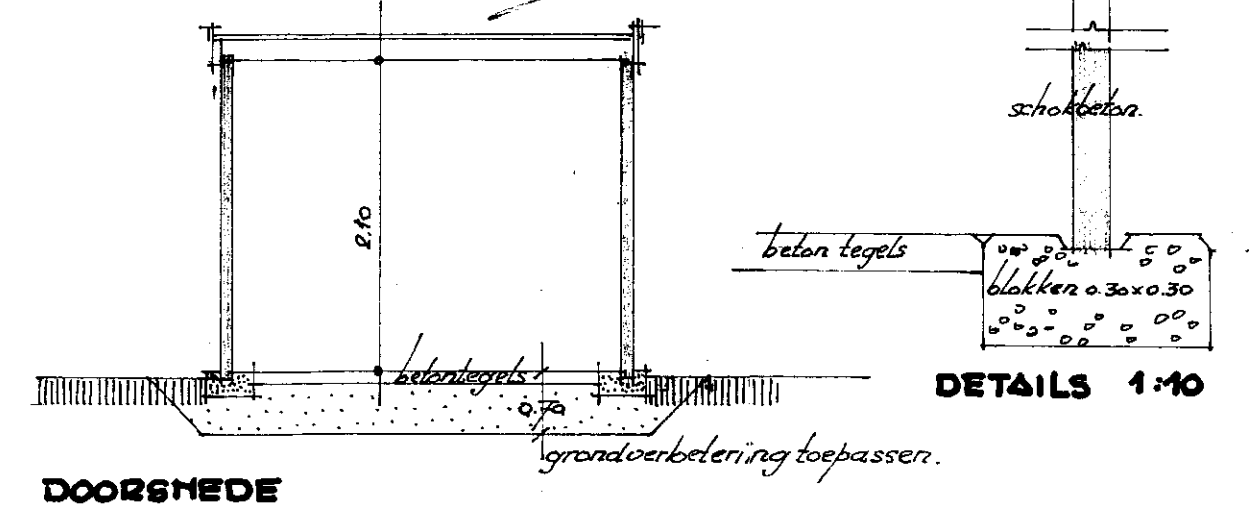

**DOORSNEDE**

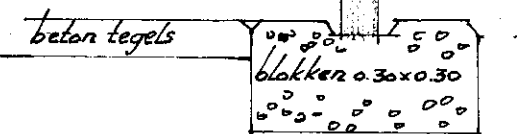

**DETAILS 1:40**

**• DENVOOI •**

**GARAGE BLIJFT DEMONTABEL ; ONDERDELEN KUNNEN IN TIJD VAN NOOD GEBRUIKT WORDEN VOOR HET MAKEN VAN EEN AFSCHERMING TEGEN RADIO-ACTIEVE STRALING.**  
GEHEEL VAN SCHOKBETON PANELEN (SLEUTELBETON)  
HEMELWATERAFVOED VAN PLASTIC (FIRMA KUMYVAC, GRONINGEN)  
ALS DEUR Z.G. SESAM PLASTIC KANTEL DEUR.  
SCHILDERWERK ALS BESTAANDE WONING.

**SLEUTELBETON** R. MULDER LAURILLARDLAAN 24 SANTPOORT-ZUID TEL: 02560-8998

**ONTWERP VOOR HET BOUWEN VAN EEN GARAGE, LANCKHORSTLAAN 99 TE HEEMSTEDE**

**GEVELS, DOORSNEDE**

**OPDRACHTGEVER : H.M. SMORENBURG**

**TEKENING : 1** **SCHAAL : 1:50**

**DATUM :**